ВНЕСЕНИЕ ИЗМЕНЕНИЙ В СХЕМУ ТЕРРИТОРИАЛЬНОГО ПЛАНИРОВАНИЯ МУНИЦИПАЛЬНОГО ОБРАЗОВАНИЯ ЗМЕИНОГОРСКИЙ РАЙОН АЛТАЙСКОГО КРАЯ

ПОЛОЖЕНИЕ О ТЕРРИТОРИАЛЬНОМ ПЛАНИРОВАНИИ

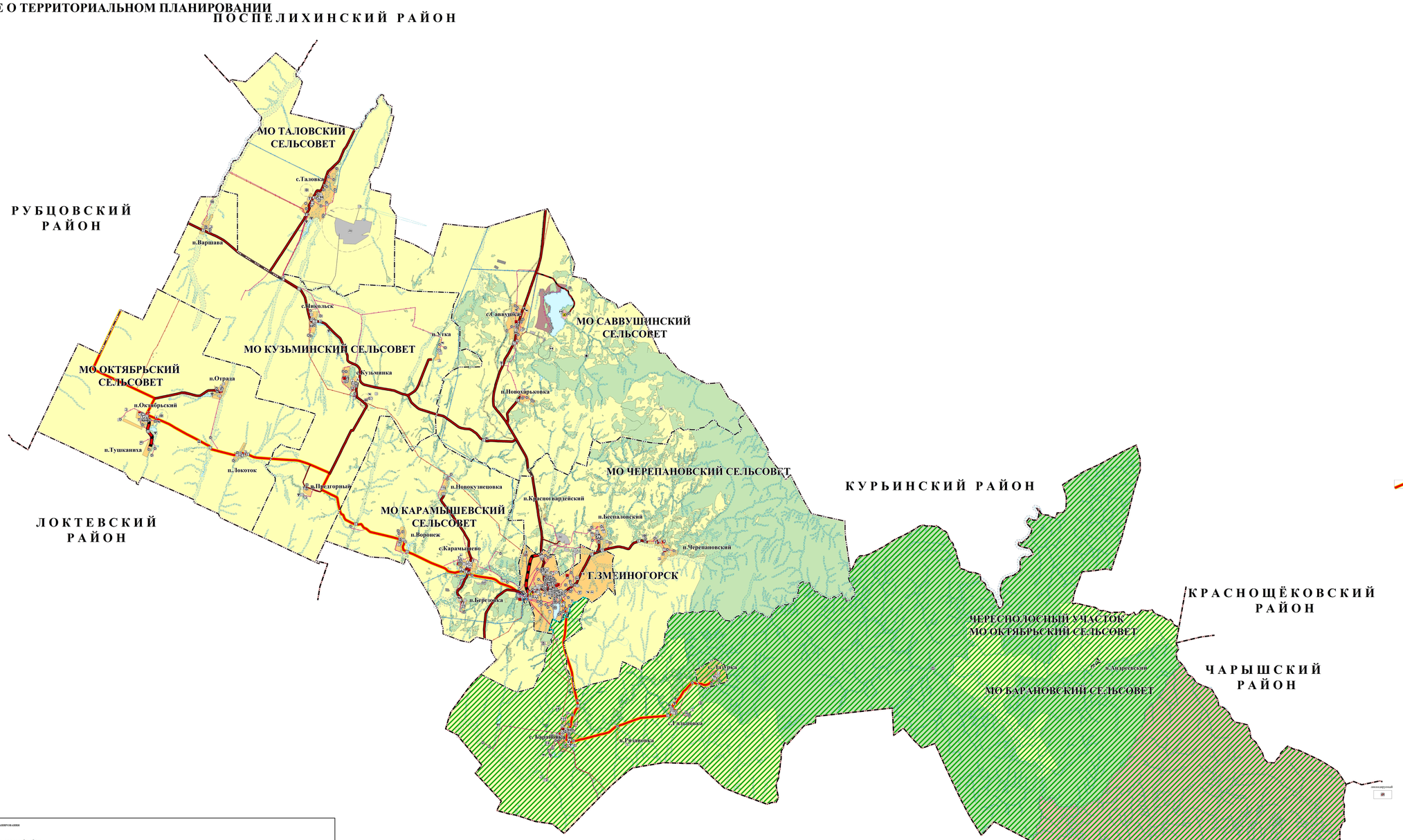

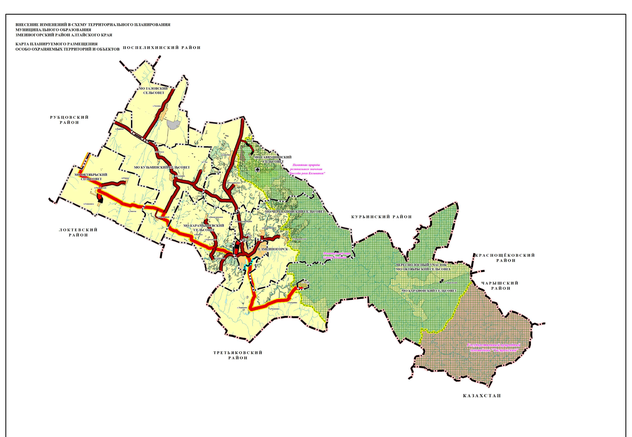

М 1: 50 000

УСЛОВНЫЕ ОБОЗНАЧЕНИЯ

реконструкция новостройка существующие

АДМИНИСТРАТИВНЫЕ ГРАНИЦЫ

- граница Российской Федерации
- граница субъекта Российской Федерации
- граница муниципального района
- граница муниципального образования
- граница населенного пункта

ЗЕМЛИ

- населенных пунктов
- земли сельскохозяйственного назначения
- земли промышленности, энергетики, транспорта, связи, радиовещания, телевидения, информатики, земли для обеспечения космической деятельности, земли обороны, безопасности и земли иного специального назначения
- земли особо охраняемых территорий и объектов
- земли лесного фонда
- земли водного фонда

ЗОНЫ ОХРАНЯЕМЫХ ОБЪЕКТОВ

- натуральная зона

ЗОНЫ С ОСОБЫМИ УСЛОВИЯМИ ИСПОЛЬЗОВАНИЯ ТЕРРИТОРИИ

- водоохранная зона
- прибрежная защитная полоса
- прибрежная полоса
- охранная зона инженерных коммуникаций
- первый пояс зона санитарной охраны источников питьевого водоснабжения
- второй пояс зона санитарной охраны источников питьевого водоснабжения
- третий пояс зона санитарной охраны источников питьевого водоснабжения
- санитарно-защитная зона

ОБЪЕКТЫ ЕДИНОЙ ГОСУДАРСТВЕННОЙ СИСТЕМЫ ПРЕДУПРЕЖДЕНИЯ И ЛИКВИДАЦИИ ЧРЕЗВЫЧАЙНЫХ СИТУАЦИЙ

- федерального значения (подразделение пожарной службы)
- регионального значения (подразделение пожарной службы)

ОБЪЕКТЫ, ПОДВЕРЖЕННЫЕ РИСКУ ВОЗНИКНОВЕНИЯ ЧС ТЕХНОГЕННОГО ХАРАКТЕРА

- потенциально-опасный объект

ОСОБО ОХРАНЯЕМЫЕ ПРИРОДНЫЕ ТЕРРИТОРИИ И ОБЪЕКТЫ

федерального значения

- Тигирекский заповедник
- национальный парк "Горная Колывань"

регионального значения

- памятник природы

ОБЪЕКТЫ КУЛЬТУРНОГО НАСЛЕДИЯ

- федерального значения (памятник)
- регионального значения (памятник)
- регионального значения (ансамбль)
- регионального значения (достопримечательное место)
- территория объекта культурного наследия
- охранная зона объекта культурного наследия
- зона регулирования застройки и хозяйственной деятельности объекта культурного наследия
- зона охраняемого природного ландшафта объекта культурного наследия
- защитная зона объекта культурного наследия

ОБЪЕКТЫ ТРАНСПОРТА

федерального значения

- вертолетная площадка

регионального значения

- автомобильная дорога
- мостовое сооружение
- автостанция

местного значения

- автомобильная дорога
- автозаправочная станция

ОБЪЕКТЫ ИНЖЕНЕРНОЙ ИНФРАСТРУКТУРЫ

федерального значения

- гидротехнические сооружения

регионального значения

- линии электропередачи 110 кВ
- электрическая подстанция 110 кВ
- линии связи
- автоматическая телефонная станция
- плавневонный ретранслятор
- почтовое отделение

местного значения

- гидротехнические сооружения
- линии электропередачи 35 кВ
- линии электропередачи 10 кВ
- электрическая подстанция 35 кВ
- трансформаторная подстанция 10 кВ
- антенно-мачтовое сооружение
- насосная станция
- водонапорная башня
- резервуар
- артезианская скважина
- котельная
- поля фильтрации
- гидротехнические сооружения

ОБЪЕКТЫ СПЕЦИАЛЬНОГО НАЗНАЧЕНИЯ

регионального значения

- скотомогильник с биологическими камерами

местного значения

- место временного накопления ТКО
- кладбище

ОБЪЕКТЫ ФЕДЕРАЛЬНОГО НАЗНАЧЕНИЯ

- объект, связанный с производственной деятельностью
- пожарная часть

ОБЪЕКТЫ РЕГИОНАЛЬНОГО НАЗНАЧЕНИЯ

- метеостанция, гидрологический пост
- общеобразовательное учреждение
- организация дополнительного образования
- детский сад
- пожарная часть
- военкомат
- детский гидрогеологический лагерь
- санаторий-профилакторий
- больница
- амбулатория
- ФАП

ОБЪЕКТЫ МЕСТНОГО НАЗНАЧЕНИЯ

- спортивное сооружение
- спортивный комплекс
- музей
- дом культуры
- парк, сквер
- баня-отдыха
- лыжная база
- предприятие добывающей промышленности
- предприятие по обработке древесины
- предприятие пищевой промышленности
- предприятие растениеводства
- предприятие по разведению молочного крупного рогатого скота, производство сырого молока
- предприятие по разведению лошадей
- предприятие по разведению овец и коз